

## ESTUDIO DE SEGURIDAD Y SALUD DE LA REHABILITACIÓN DEL EDIFICIO DEL HOSTAL MUNICIPAL DEL VALLE DE TOBALINA



SITUACION: CALLE CARRETERA MIRANDA 22, QUINTANA MARTÍN GALÍNDEZ (BURGOS)

PROPIEDAD: AYUNTAMIENTO DEL VALLE DE TOBALINA

ARQUITECTOS: D. PEDRO DEL BARRIO RIAÑO

# DOCUMENTACIÓN GRÁFICA

## ÍNDICE DOCUMENTACIÓN GRÁFICA

| Nº  | PLANO                         | ESCALA |
|-----|-------------------------------|--------|
|     | <b>PLANOS DE ARQUITECTURA</b> |        |
| S01 | SITUACIÓN                     | S/E    |
| S02 | RUTAS DE EVACUACIÓN           | S/E    |
| S03 | PROTECCIÓN PLANTAS            | S/E    |
| S04 | ELEMENTOS DE PROTECCIÓN       | 1/200  |

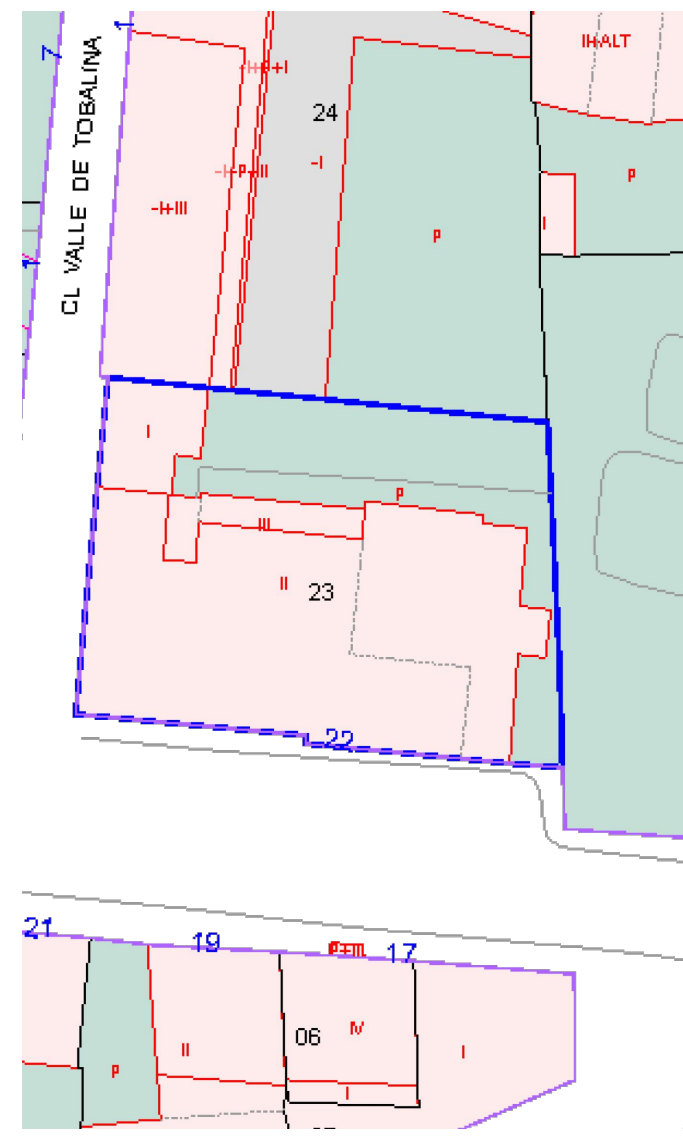
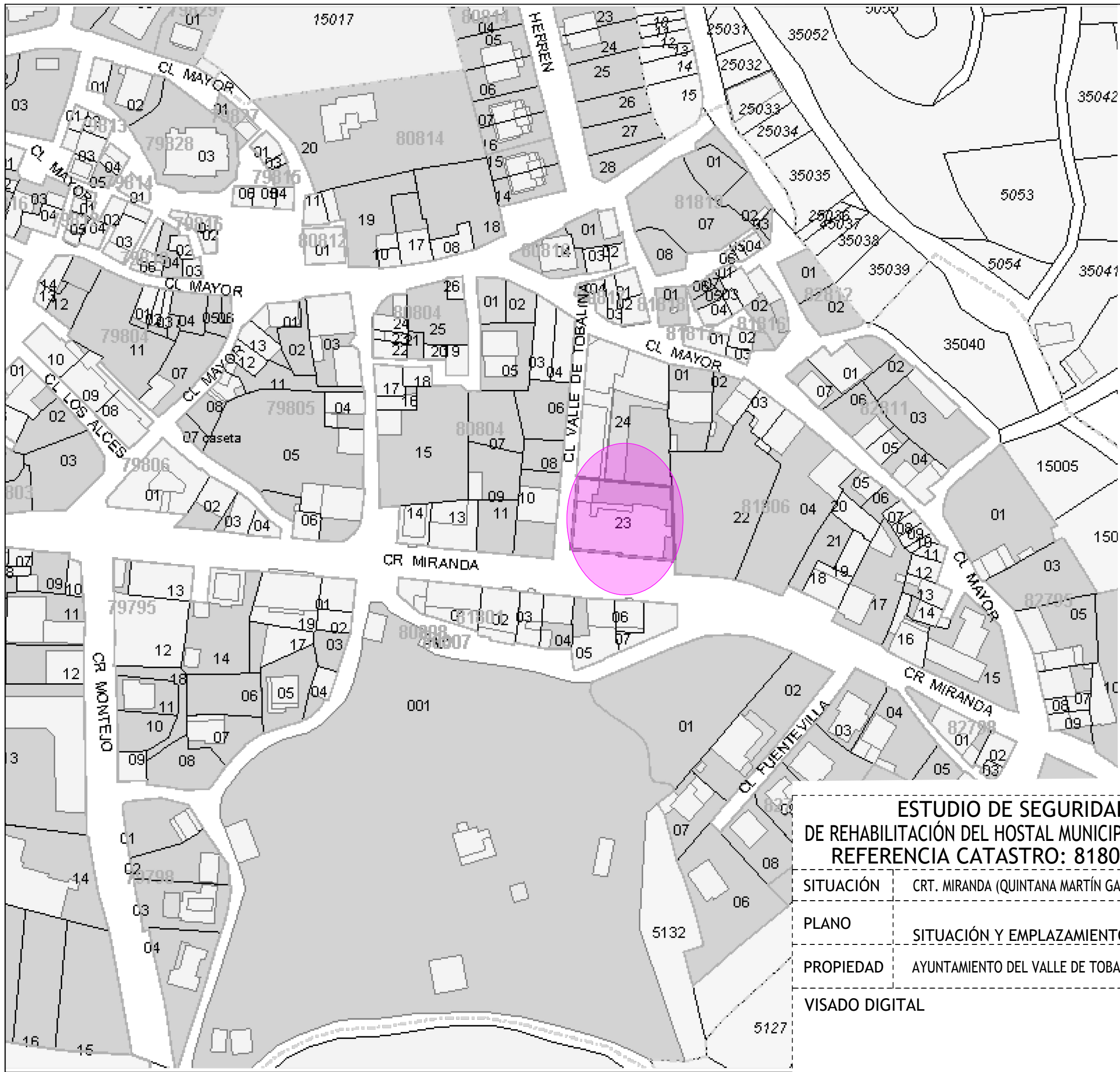

**ESTUDIO DE SEGURIDAD Y SALUD  
DE REHABILITACIÓN DEL HOSTAL MUNICIPAL DEL VALLE DE TOBALINA  
REFERENCIA CATASTRO: 8180623VN7388S0001WF**

JULIO 2023  
**S01**

SITUACIÓN CRT. MIRANDA (QUINTANA MARTÍN GALÍNDEZ), VALLE DE TOBALINA, BURGOS

PLANO SITUACIÓN Y EMPLAZAMIENTO

PROPIEDAD AYUNTAMIENTO DEL VALLE DE TOBALINA

ESCALA S/E  
REVISIÓN 05-07-23

VISADO DIGITAL



RUTA AL CENTRO DE SALUD QUINTANA MARTÍN GALINDEZ . 1 MINUTO , (130 m)



RUTA AL HOSPITAL COMARCAL SANTIAGO APÓSTOL . 40 MINUTOS , (36.6 km)

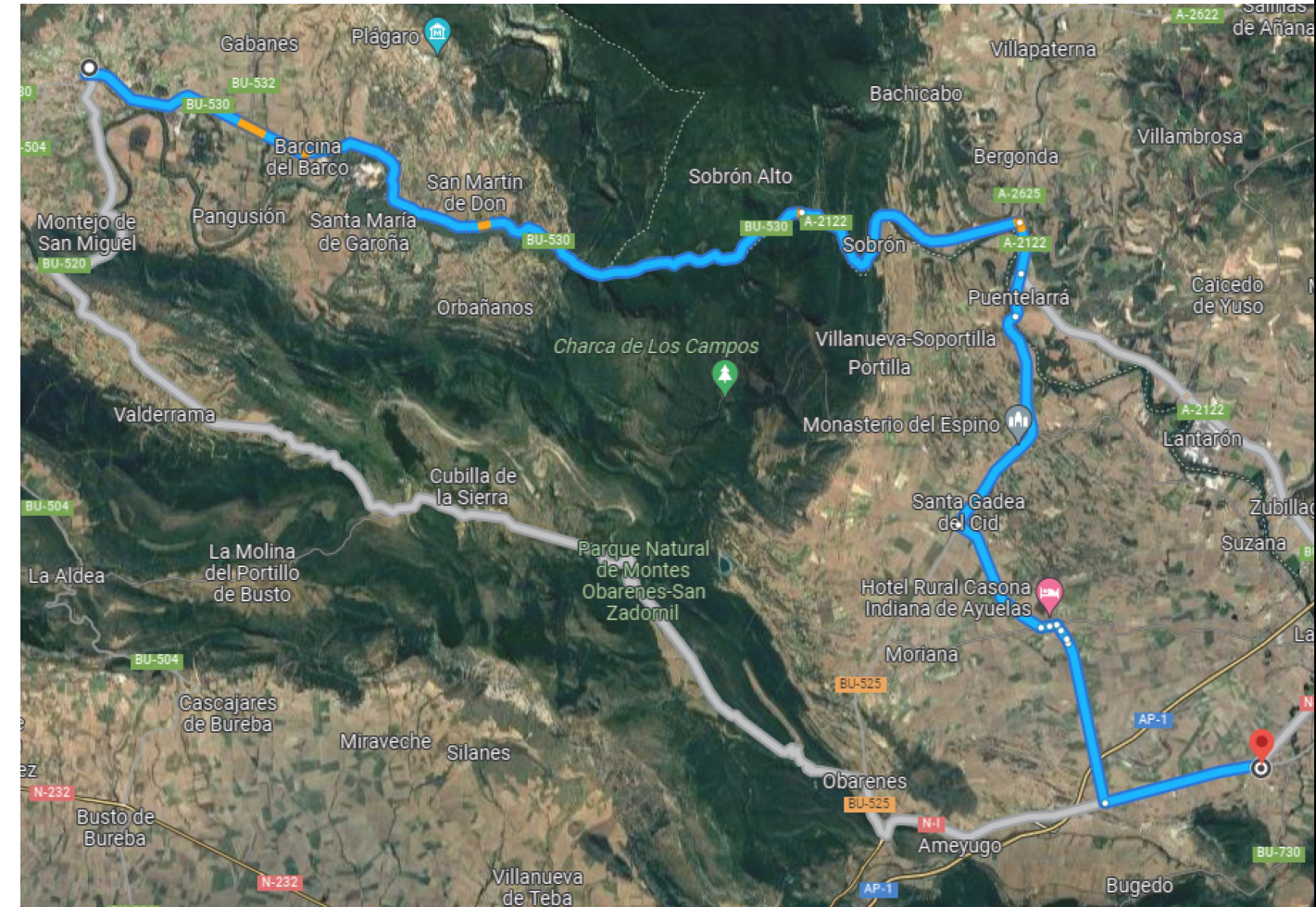

RUTA AL HUBU (HOSPITAL UNIVERSITARIO DE BURGOS) . 1 HORA (80.4 km)



|  |  |                          |          |
|--|--|--------------------------|----------|
| <b>ESTUDIO DE SEGURIDAD Y SALUD<br/>DE REHABILITACIÓN DEL HOSTAL MUNICIPAL DEL VALLE DE TOBALINA<br/>REFERENCIA CATASTRO: 8180623VN7388S0001WF</b> |  | JULIO 2023<br><b>S02</b> |          |
| SITUACIÓN  | CRT. MIRANDA (QUINTANA MARTÍN GALÍNDEZ), VALLE DE TOBALINA, BURGOS |                          |          |
| PLANO  | RUTAS DE EVACUACIÓN  |                          |          |
| PROPIEDAD  | AYUNTAMIENTO DEL VALLE DE TOBALINA                                 | ESCALA                   | S/E      |
|  |  | REVISIÓN                 | 05-07-23 |
| VISADO DIGITAL   |  |                          |          |



PLANTA 1ª

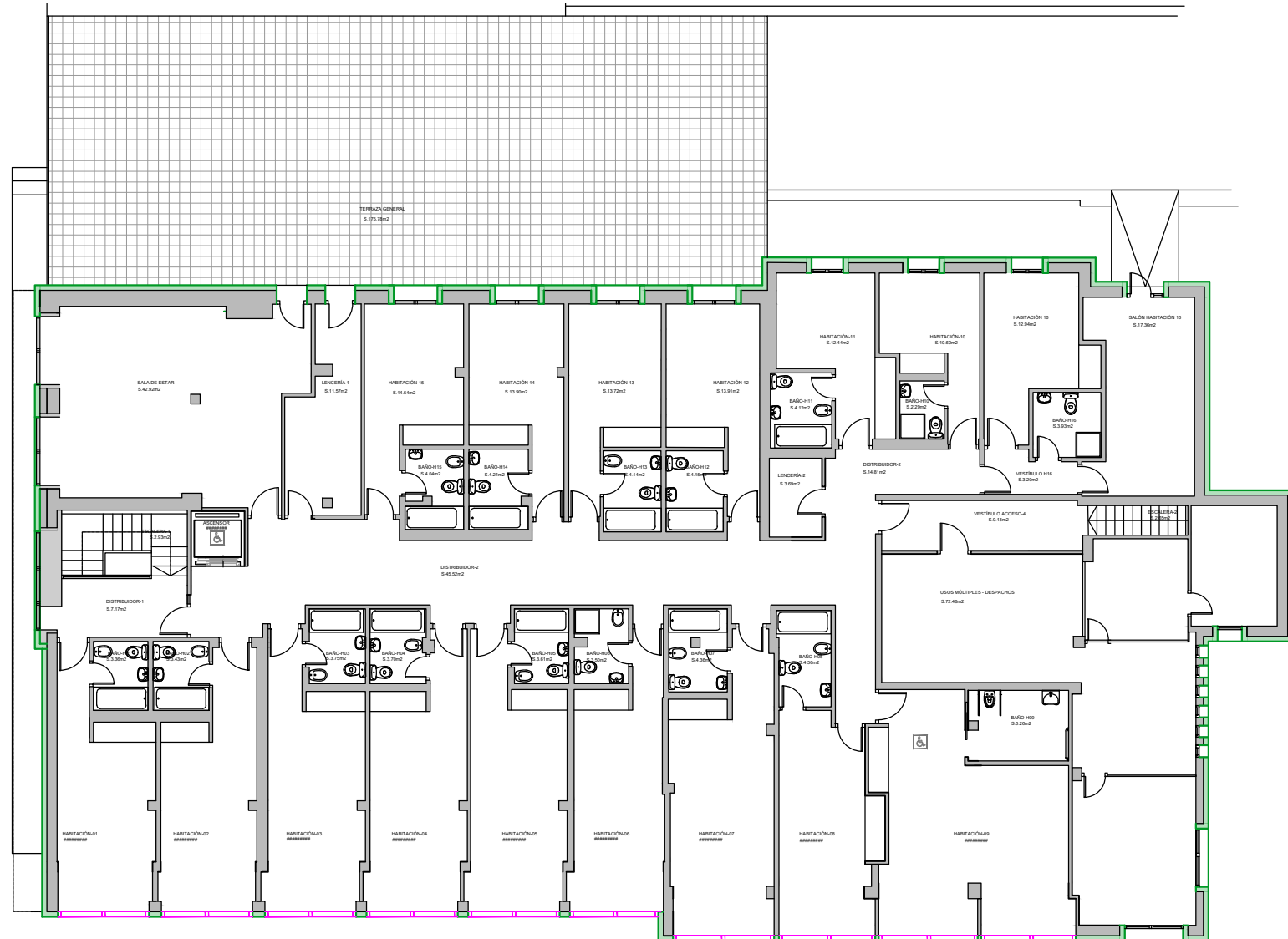

BARANDILLA DE SEGURIDAD EN HUECOS

PLANTA CUBIERTA



BARANDILLA DE SEGURIDAD EN HUECOS

BARANDILLA DE SEGURIDAD EN HUECOS

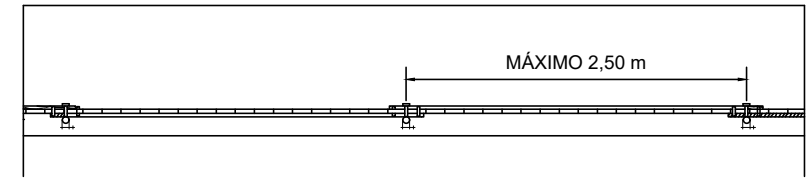
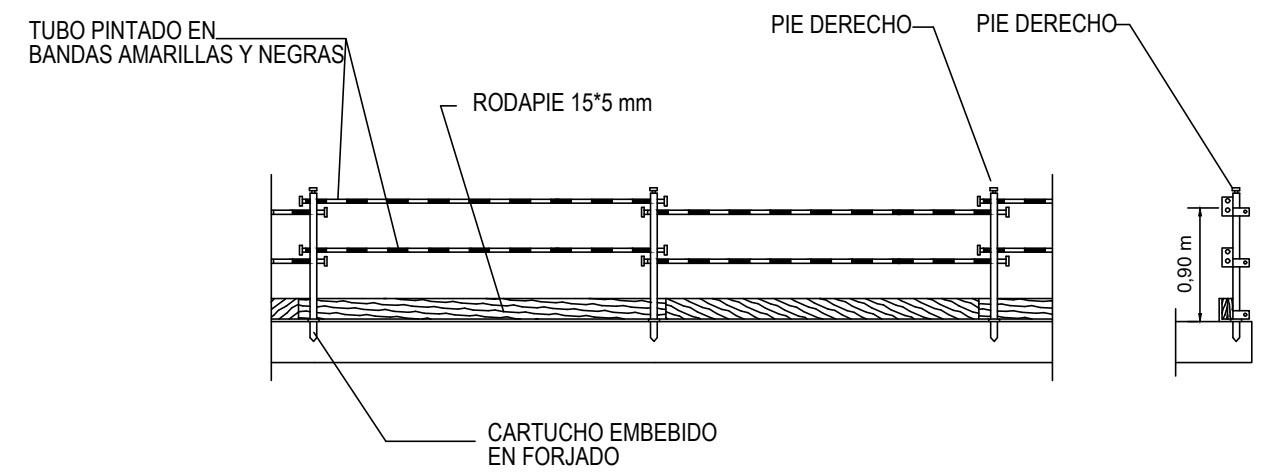

BARANDILLA TIPO SARGENTO

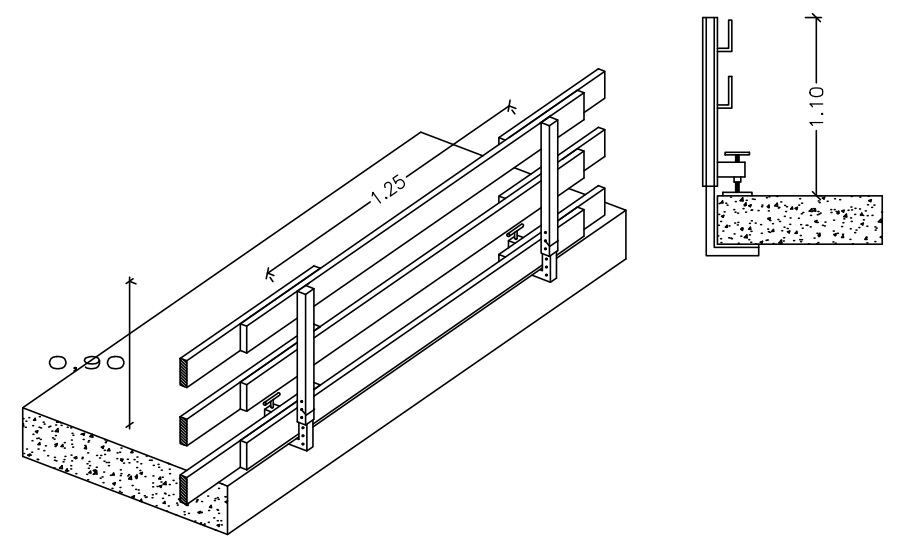

ESTUDIO DE SEGURIDAD Y SALUD  
DE REHABILITACIÓN DEL HOSTAL MUNICIPAL DEL VALLE DE TOBALINA  
REFERENCIA CATASTRO: 8180623VN7388S0001WF

JULIO 2023  
**S03**

SITUACIÓN CRT. MIRANDA (QUINTANA MARTÍN GALÍNDEZ), VALLE DE TOBALINA, BURGOS

PLANO PROTECCIÓN DE PLANTAS

PROPIEDAD AYUNTAMIENTO DEL VALLE DE TOBALINA

ESCALA S/E  
REVISIÓN 05-07-23



VISADO DIGITAL

ALZADO SUR

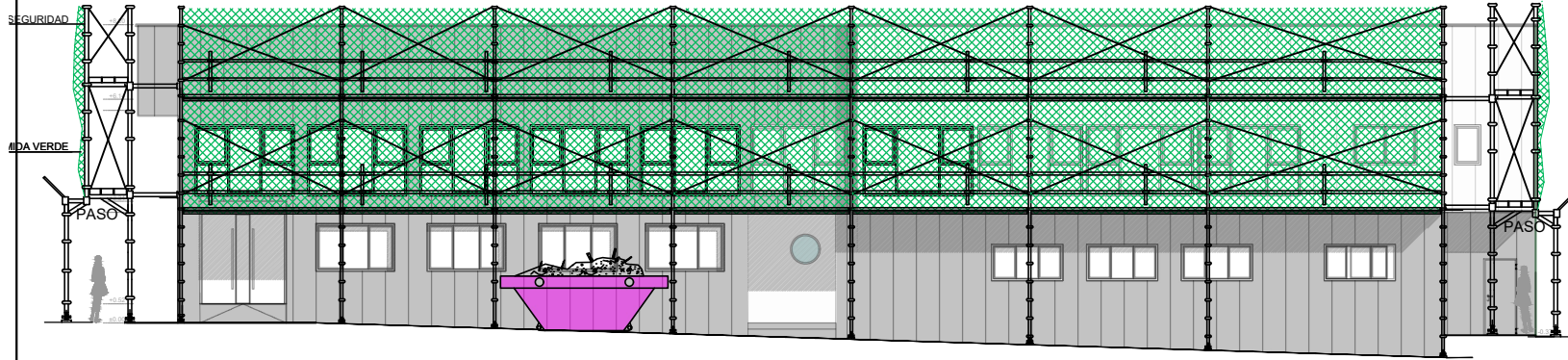

ALZADO ESTE

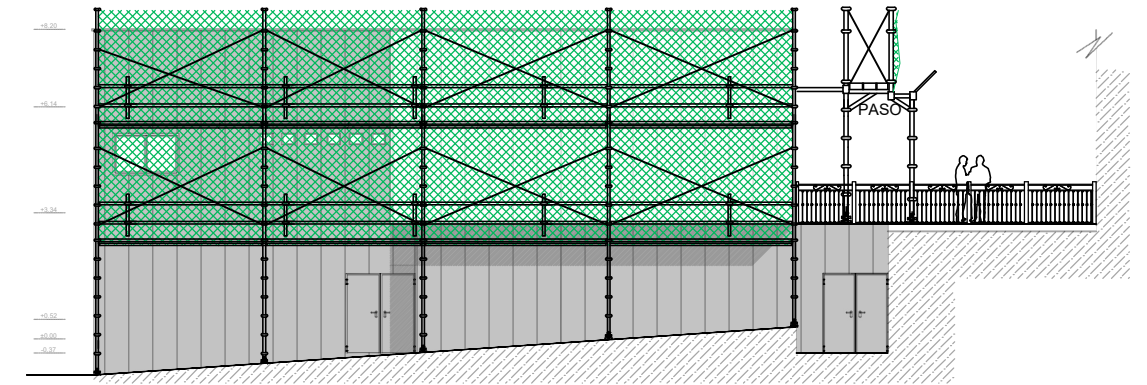

ALZADO NORTE

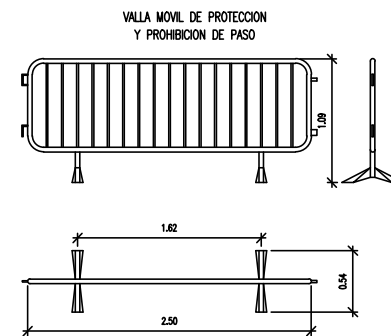
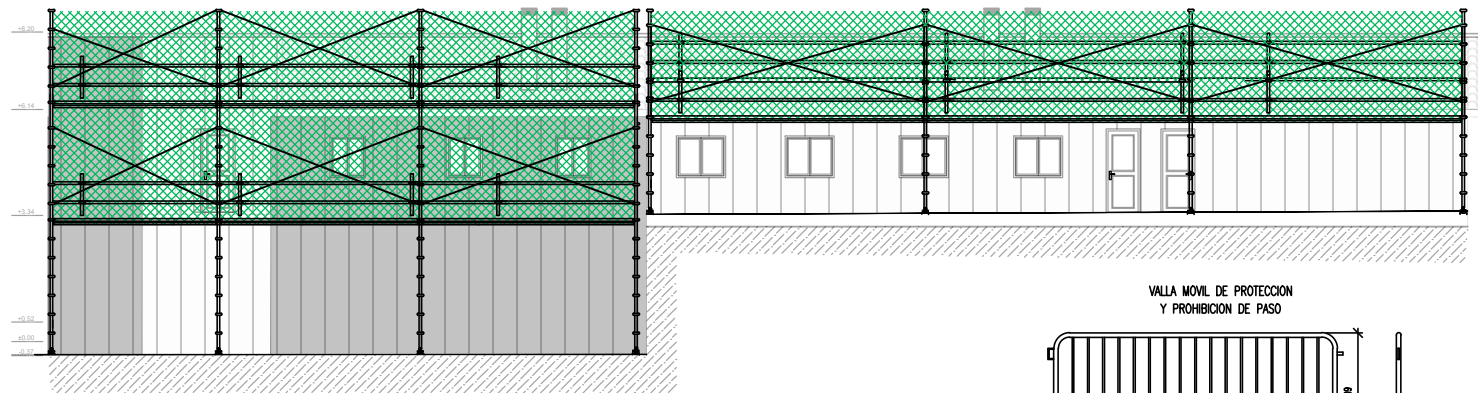

ALZADO OESTE

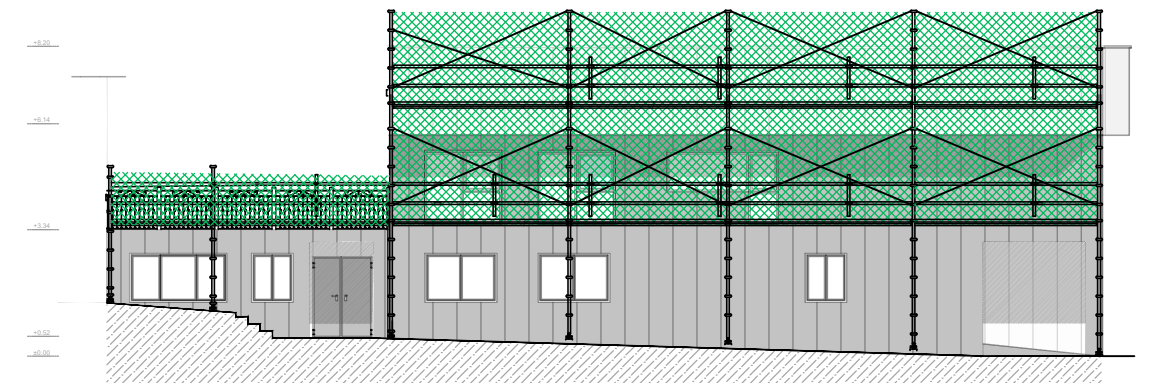

| SEÑALES DE PROHIBICIÓN            |         |             |              |              |                    |
|-----------------------------------|---------|-------------|--------------|--------------|--------------------|
| SIGNIFICADO DE LA SENAL           | SIMBOLO | COLORES     |              |              | SEÑAL DE SEGURIDAD |
|                                   |         | DEL SIMBOLO | DE SEGURIDAD | DE CONTRASTE |                    |
| PROHIBIDO FUMAR                   |         | NEGRO       | ROJO         | BLANCO       |                    |
| PROHIBIDO APAGAR CON AGUA         |         | NEGRO       | ROJO         | BLANCO       |                    |
| PROHIBIDO FUMAR Y LLENAR DESNUDAS |         | NEGRO       | ROJO         | BLANCO       |                    |
| AGUA NO POTABLE                   |         | NEGRO       | ROJO         | BLANCO       |                    |
| PROHIBIDO PASAR A LOS PEATONES    |         | NEGRO       | ROJO         | BLANCO       |                    |

| SEÑALES DE OBLIGACION                            |         |                      |              |              |                    |
|--|---------|----------------------|--------------|--------------|--------------------|
| SIGNIFICADO DE LA SENAL                          | SIMBOLO | COLORES DE CONTRASTE |              |              | SEÑAL DE SEGURIDAD |
|  |         | DEL SIMBOLO          | DE SEGURIDAD | DE CONTRASTE |                    |
| PROTECCION OBLIGATORIA DE NOS RESPIRATORIOS      |         | BLANCO               | AZUL         | BLANCO       |                    |
| PROTECCION OBLIGATORIA DE LA CABEZA              |         | BLANCO               | AZUL         | BLANCO       |                    |
| PROTECCION OBLIGATORIA DEL OIDO                  |         | BLANCO               | AZUL         | BLANCO       |                    |
| PROTECCION OBLIGATORIA DE LA VISTA               |         | BLANCO               | AZUL         | BLANCO       |                    |
| PROTECCION OBLIGATORIA DE LAS MANOS              |         | BLANCO               | AZUL         | BLANCO       |                    |
| PROTECCION OBLIGATORIA DE LOS PIES               |         | BLANCO               | AZUL         | BLANCO       |                    |
| USO OBLIGATORIO OBLIGATORIO DE PANTALLA          |         | BLANCO               | AZUL         | BLANCO       |                    |
| USO OBLIGATORIO OBLIGATORIO DE PROTECTOR ANGULAR |         | BLANCO               | AZUL         | BLANCO       |                    |

| SEÑALES DE ADVERTENCIA                    |         |                      |              |              |                    |
|---|---------|----------------------|--------------|--------------|--------------------|
| SIGNIFICADO DE LA SENAL                   | SIMBOLO | COLORES DE CONTRASTE |              |              | SEÑAL DE SEGURIDAD |
|   |         | DEL SIMBOLO          | DE SEGURIDAD | DE CONTRASTE |                    |
| RIESGO DE INCENDIO MATERIAS INFLAMABLES   |         | NEGRO                | AMARILLO     | NEGRO        |                    |
| RIESGO DE EXPLOSION MATERIAS EXPLOSIVAS   |         | NEGRO                | AMARILLO     | NEGRO        |                    |
| RIESGO DE LESION MATERIAL RADIOACTIVO     |         | NEGRO                | AMARILLO     | NEGRO        |                    |
| RIESGO DE CONTACTO SUBTENDIDAS            |         | NEGRO                | AMARILLO     | NEGRO        |                    |
| RIESGO DE INTOXICACION (SISTEMAS) TÓMICAS |         | NEGRO                | AMARILLO     | NEGRO        |                    |
| RIESGO DE CORSION SUSTANCIAS CORROSIVAS   |         | NEGRO                | AMARILLO     | NEGRO        |                    |
| RIESGO ELECTRO                            |         | NEGRO                | AMARILLO     | NEGRO        |                    |

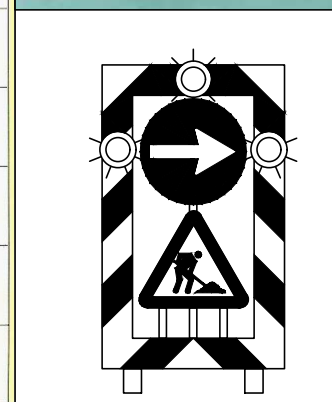

## ESTUDIO DE SEGURIDAD Y SALUD

### DE REHABILITACIÓN DEL HOSTAL MUNICIPAL DEL VALLE DE TOBALINA

REFERENCIA CATASTRO: 8180623VN7388S0001WF

|                |  |          |          |
|----------------|--|----------|----------|
| SITUACIÓN      | CRT. MIRANDA (QUINTANA MARTÍN GALÍNDEZ), VALLE DE TOBALINA, BURGOS |          |          |
| PLANO          | ELEMENTOS DE PROTECCIÓN  |          |          |
| PROPIEDAD      | AYUNTAMIENTO DEL VALLE DE TOBALINA                                 | ESCALA   | 1/200    |
|                |  | REVISIÓN | 05-07-23 |
| VISADO DIGITAL |  |          |          |

JULIO 2023

# S04